Инструкция для программы HD Player по настройке светодиодных табло на контроллерах HD

1. **Скачиваем программу HD Player с сайта: www.LNC-Effect.ru**
2. **Устанавливаем программу на ПК (только для ОС Windows)**
3. **После установки на ПК запускаем программу от имени администратора (правая кнопка мыши) через ярлык на рабочем столе:**

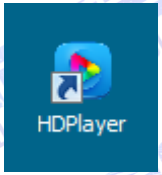

4. **Для начала необходимо настроить программу именно под ваше табло, выбираем: «Настройки» - «Настройки параметров экрана»:**

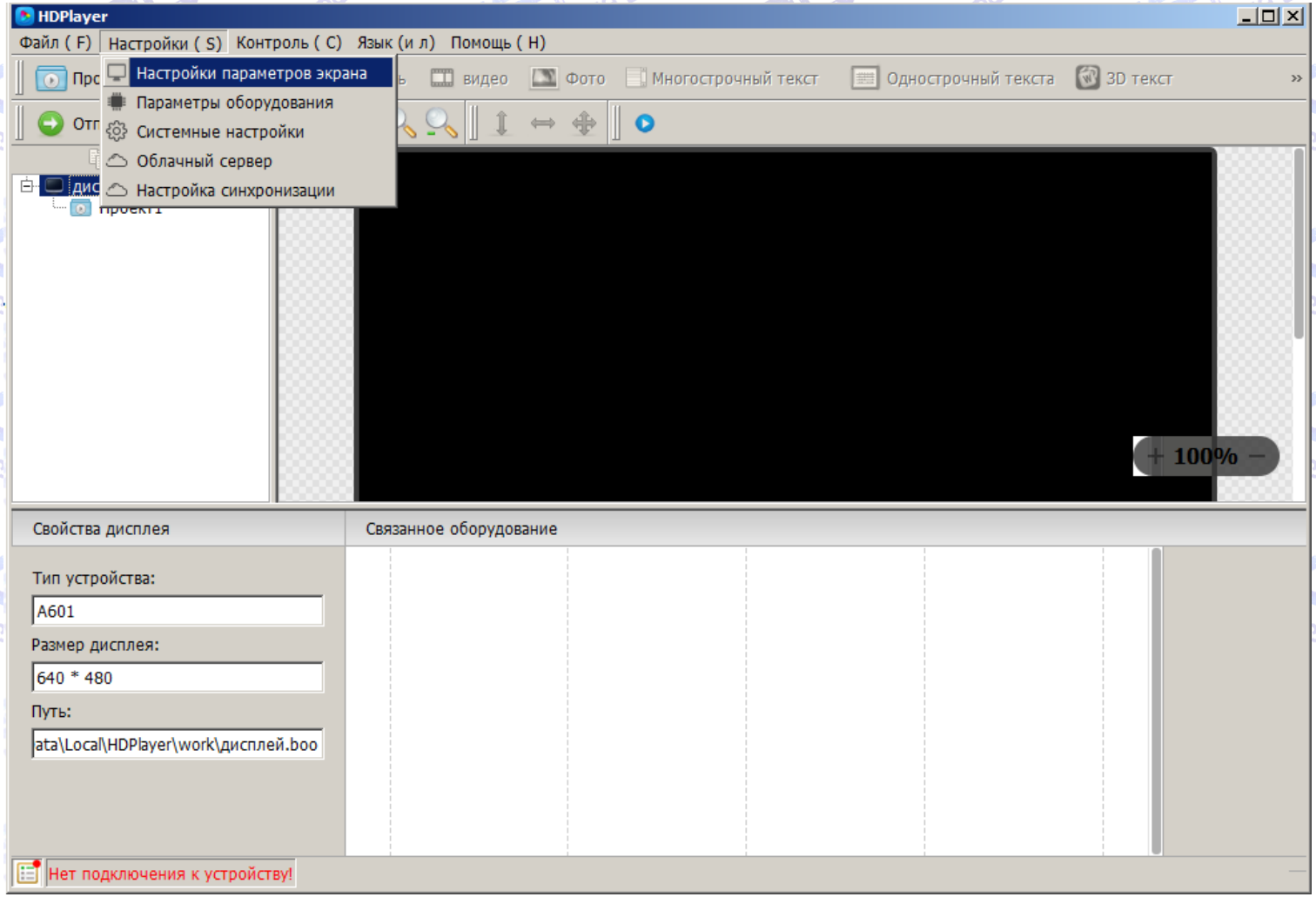

5. **Далее производим настройку по пунктам (настройки должны быть указаны в чеке, паспорте, либо в другом документе):**

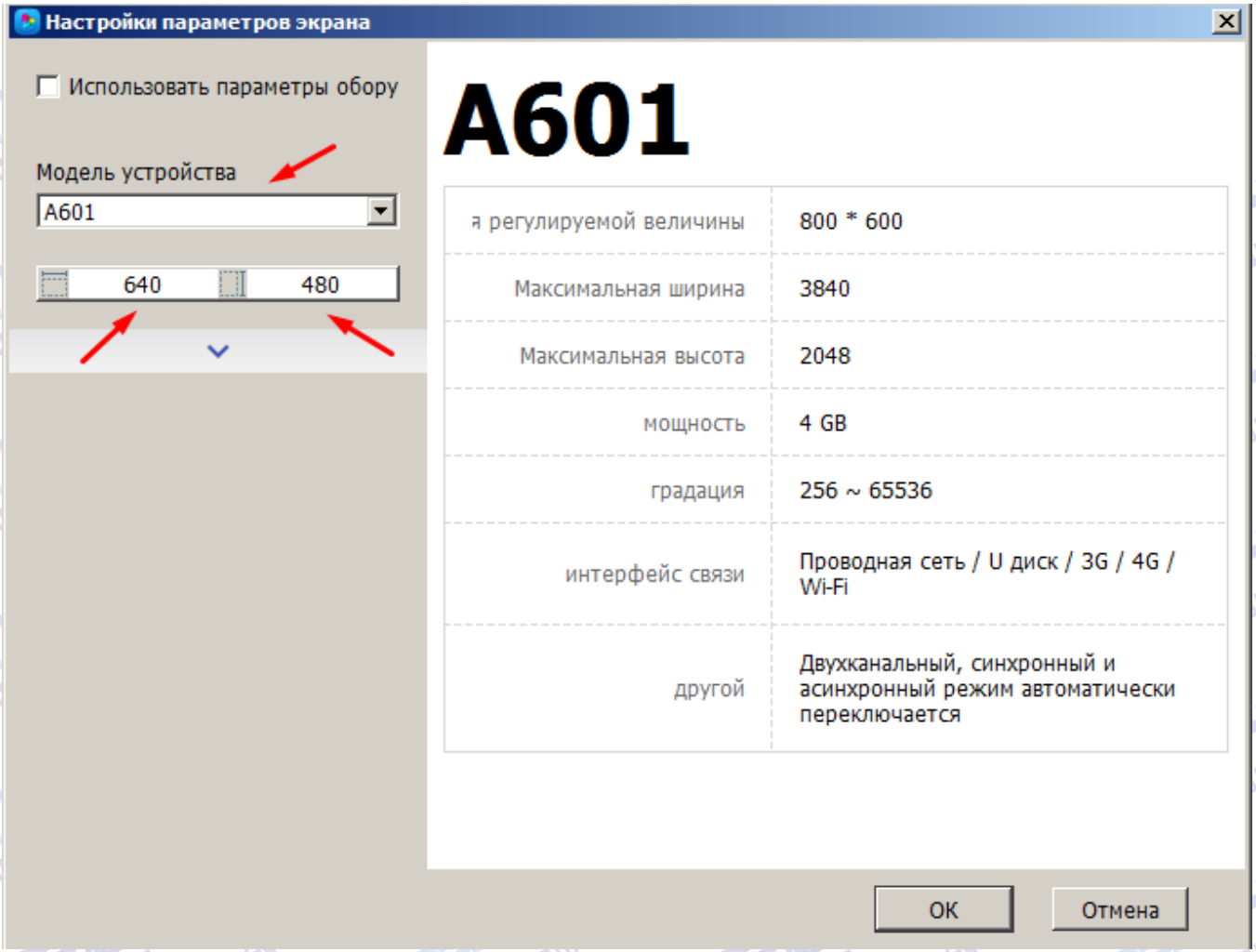

1) **Указываем контроллер, который установлен у вас в табло**
2) **Указываем ширину вашего табло в пикселях (1 модуль p10 = 32 пикселя)**
3) **Указываем высоту вашего табло в пикселях (1 модуль p10 = 16 пикселей)**
4) **Нажимаем «ОК».**

6. **Далее (при необходимости) выполняется калибровка, выбираем: «Настройки» - «Параметры оборудования»:**

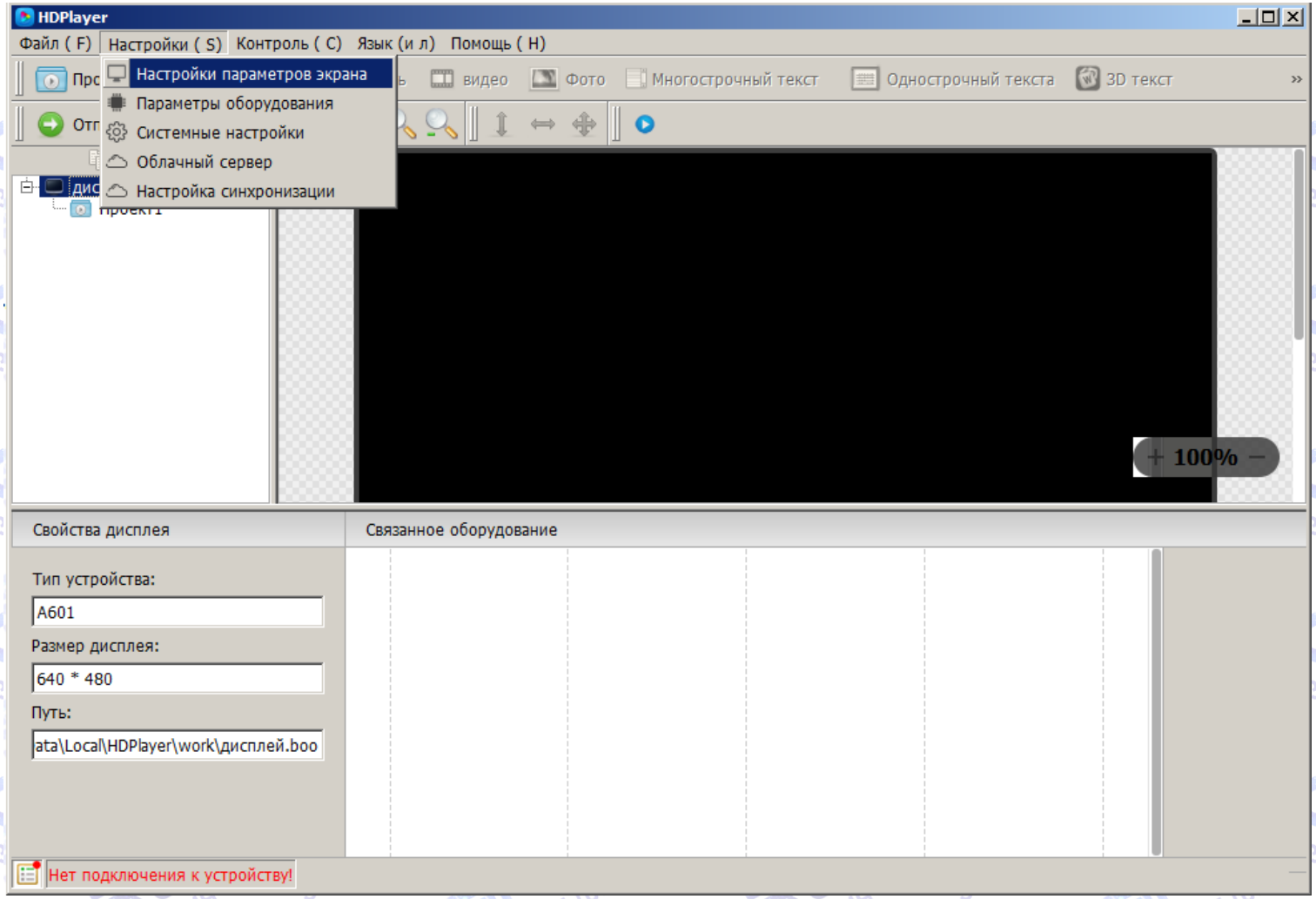

7. **Вводим пароль «168» или «888», далее нажимаем «ОК»**

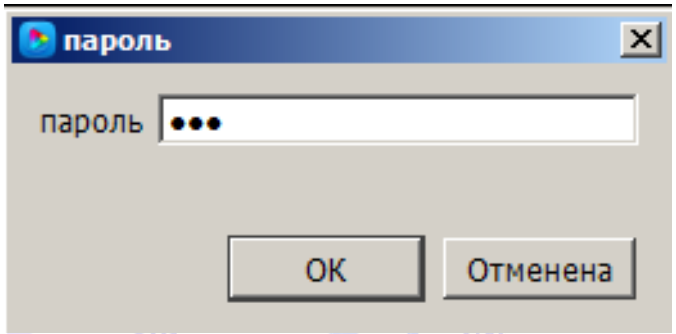

8. **На этом этапе можно подгрузить уже имеющиеся настройки по калибровке: «Параметры принимающей карты» - «Открыть» - «Отправить», после отправки нажимаем «Выход»:**

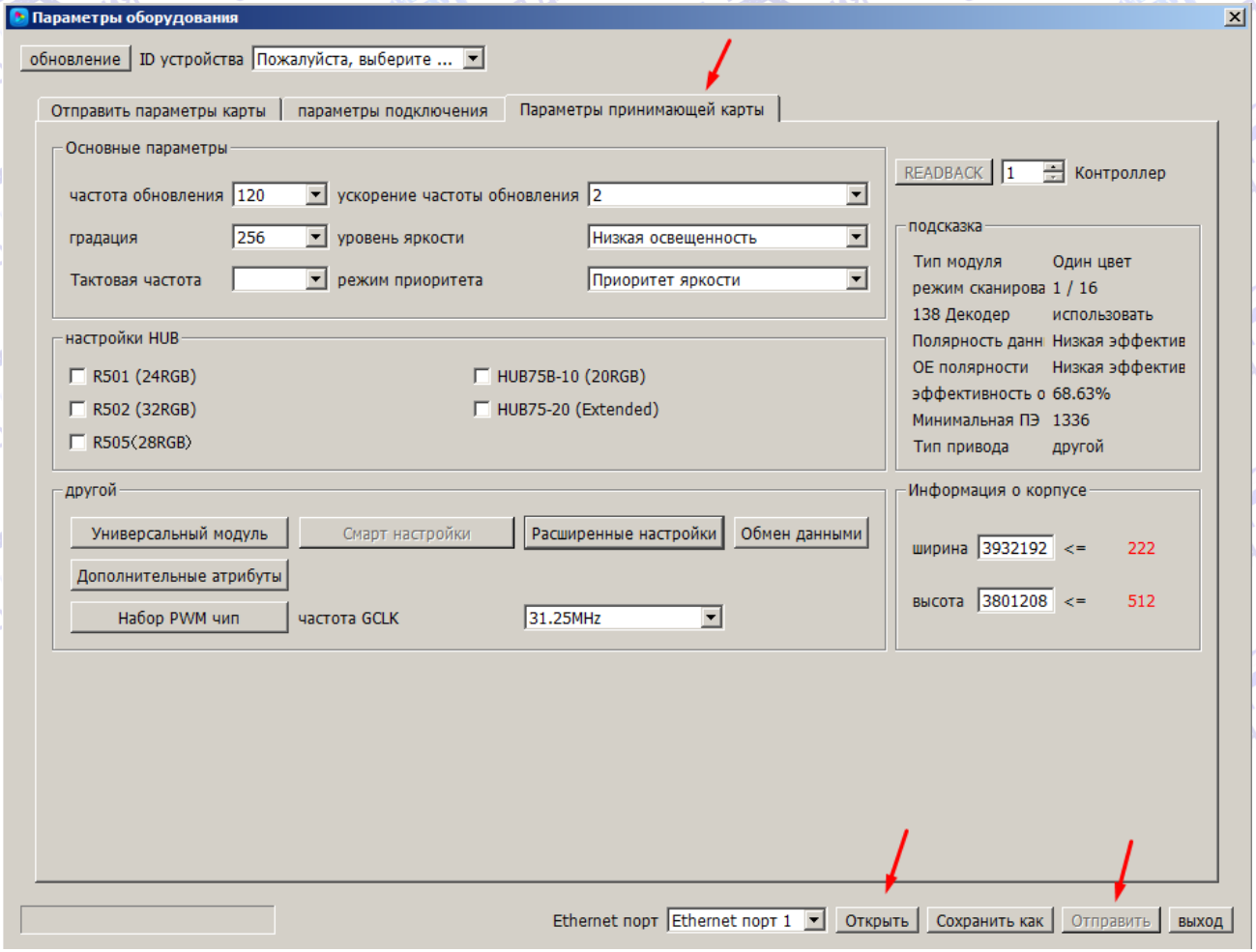

9. **Далее переходим к настройке информации (добавлению и редактированию текста)… Выбираем в левой части окна «Проект» и на панели инструментов чуть выше нажимаем «Пользовательская область» (один из вариантов добавления информации), растягиваем пользовательскую область по всему экрану (3):**

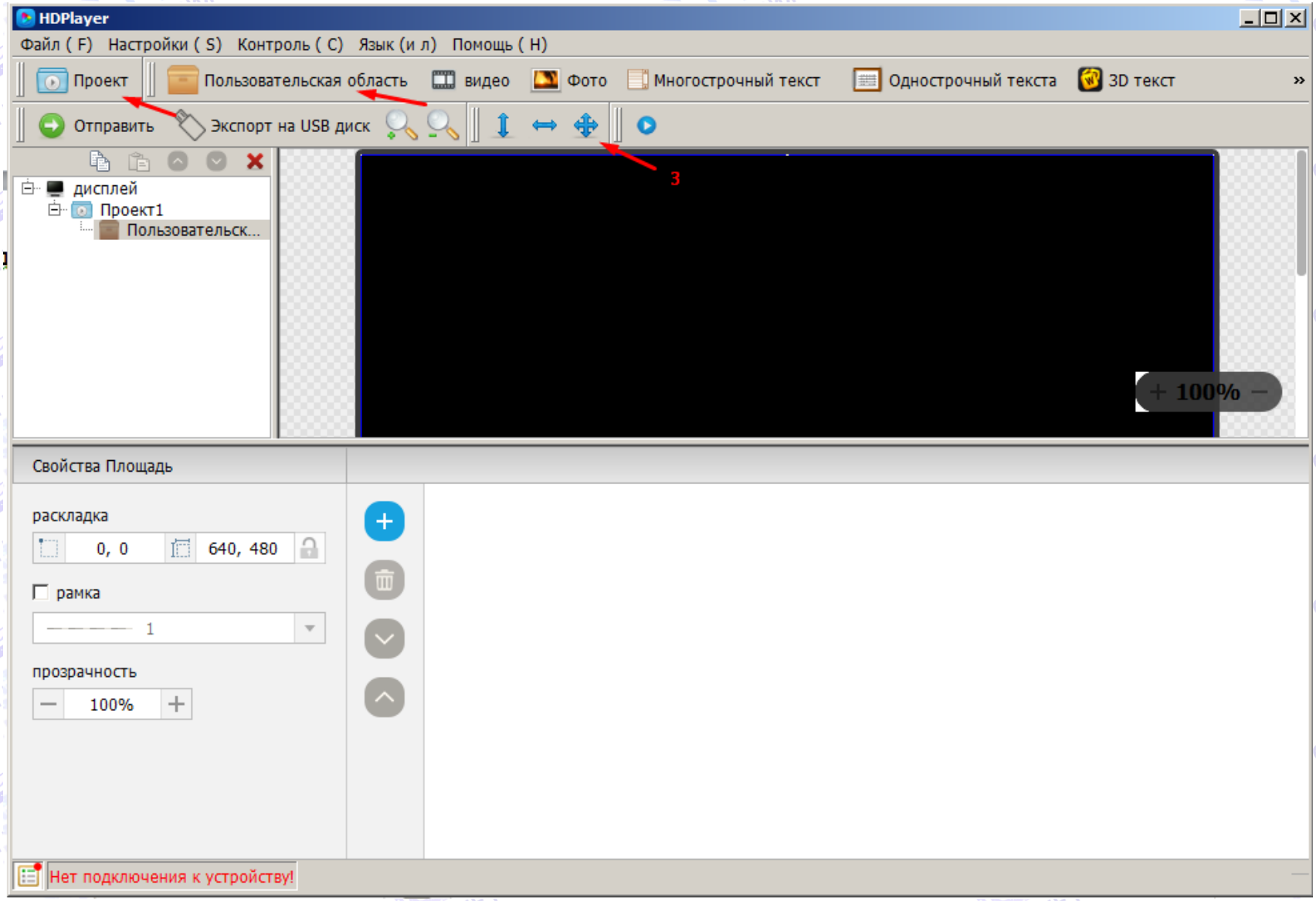
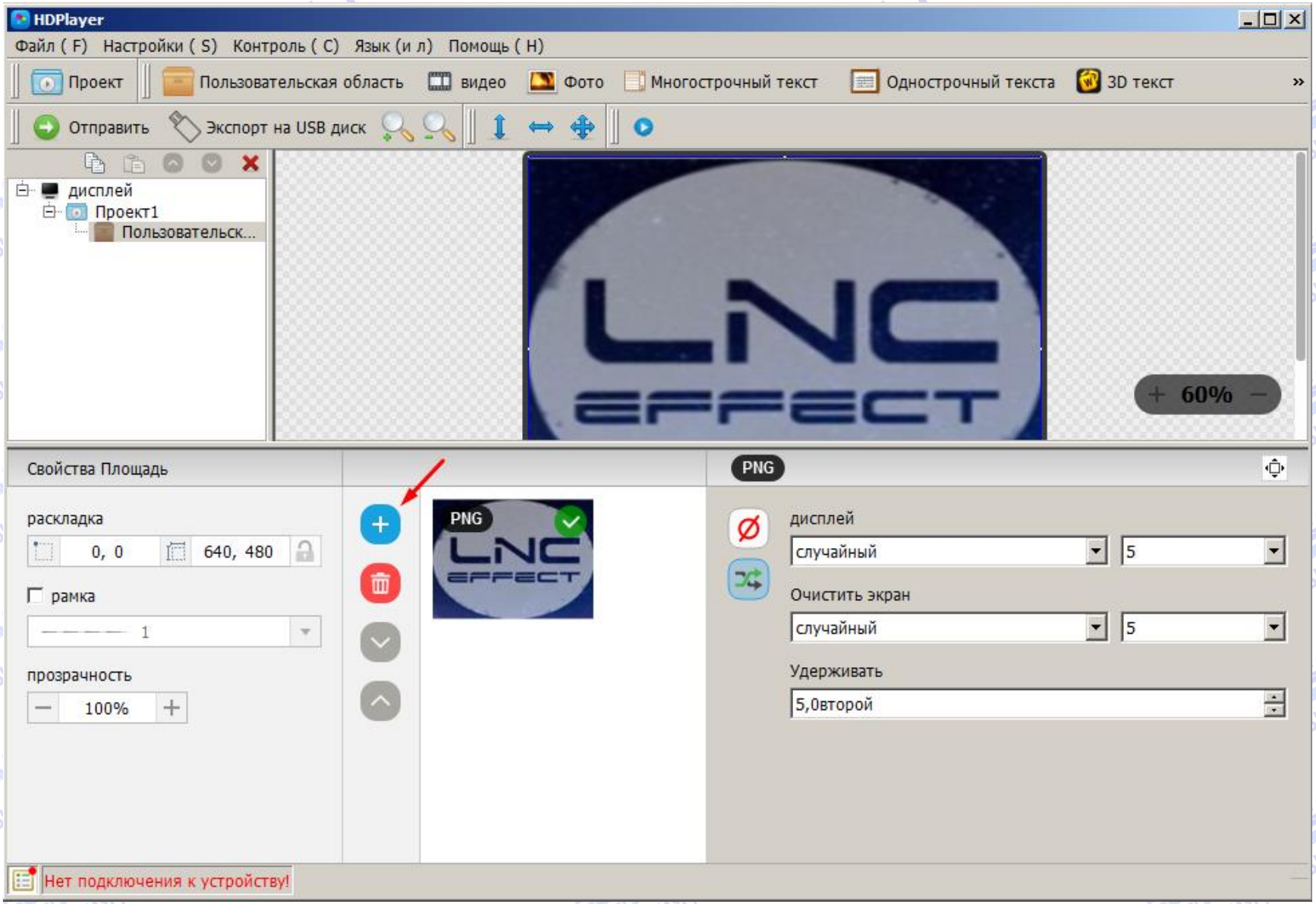
10. Добавляем загрузочный файл (видео, изображение и т.д.) и нажимаем в левой верхней части кнопку «Отправить» (для LAN-кабеля), либо «Экспорт на USB диск» (для USB).